REFERENZEN TIEFBAU

Strassenbau / Verkehrsplanung » Neubau / Erschliessung

Ausbau Muzellstrasse, Neunkirch
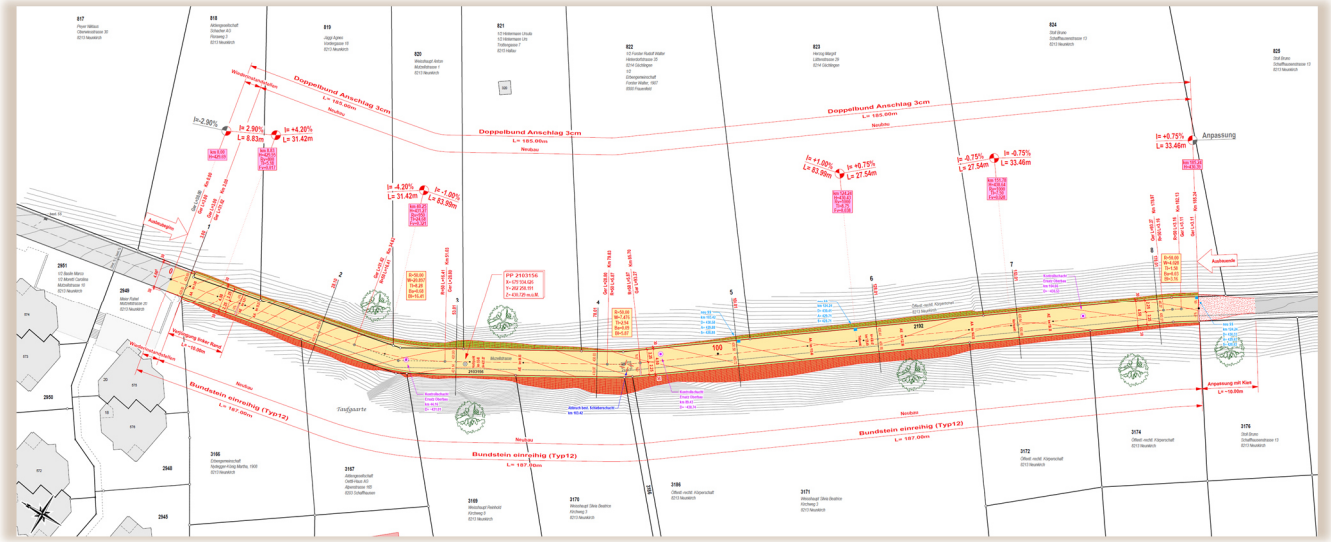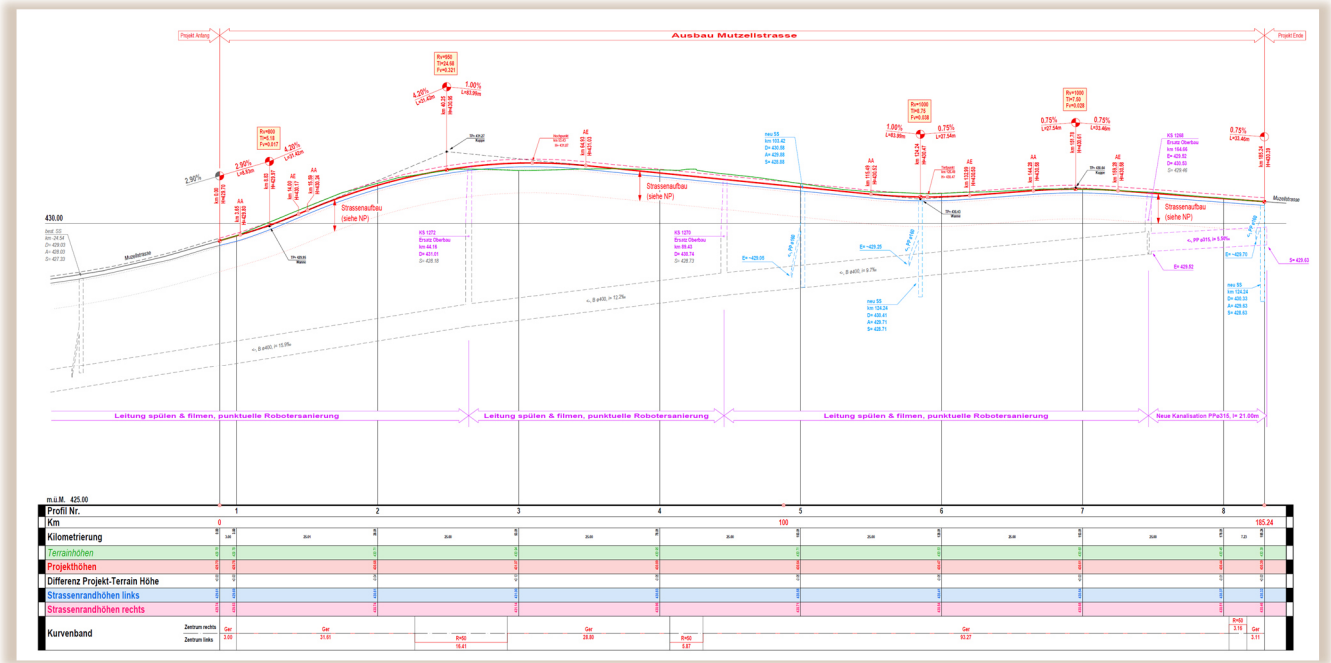
Auftraggeber:	Einwohnergemeinde Neunkirch
Projektbeschrieb:	Vollausbau der Strasse (L = 190m) zur Erschliessung des nördlich gelegenen Baulandes, inklusive Erstellung der Perimeterbeiträge von Strasse und Kanal für Gemeinde
Unsere Dienstleistungen:	Projektierung, Submission und Bauleitung
Bauausführung:	2015
Bausumme:	270'000 Fr.
Referenzperson:	**Franz Ebnöther (ehemaliger Gemeindepräsident)**